



Qu'est-ce que l'applicatif LOGIC'ARCH ?

Pourquoi un applicatif

Parce qu'ARC+ est comme tous les logiciels de CAO dédiés Architecture, « installés par défaut », ne sont pas « optimisés » pour produire..., et c'est normal car les logiciels sont rarement « localisés ».

- La bibliothèque fournie est souvent « pauvre ou mal adaptée ».
- Les différents composants ne sont pas paramétrés ou bien le paramétrage de base ne correspond pas à un travail productif.
 - Les calques
 - Les styles de textes, de cotes
 - Les configurations imprimantes
 - Les bibliothèques d'objet, d'ouverture de murs

LOGIC'ARCH, avec ses 20 ans d'expérience, propose des configurations adaptées au mode de travail habituel des architectes de notre région.

Pour qui ?

Tout le monde !

Que vous soyez seul ou 50 à travailler sur un projet qui subira de multiples modifications durant 1 à 3 ans, il est mille fois plus confortable et sécurisant de travailler sur un **gabarit** « personnalisé » que tout le monde connaît et respecte plutôt que de laisser chacun faire ce qu'il veut, n'importe comment en fonction de son niveau de maîtrise de l'outil, du projet ou de l'humeur du moment...

Le temps c'est de l'argent ou de la liberté...

Plus les modifications se feront de façon automatique, plus vous gagnerez de temps.

Comment ?

En achetant notre gabarit qui comprend deux fichiers exécutables, vous installerez :

Un premier « .exe » qui contient :

- des menus déroulants personnalisés,
- des barres d'outils personnalisées,
- des raccourcis claviers adaptés,
- une gestion de calque et d'état de calques cohérente avec les objets de bibliothèque et le travail quotidien de l'architecte.
- des configuration d'imprimantes en cohérence avec les objets de bibliothèque d'objet, d'ouvertures, de murs,
- un fond d'écran gris pour le confort des yeux et la visibilité des couleurs de lignes et des objets,

LOGIC'ARCH, avec ses 20 ans d'expérience, propose des configurations adaptées au mode de travail habituel des architectes de notre région.

Un second « .exe » qui correspond aux éléments de bibliothèque :

- bibliothèque complètes de murs, cloisons,
- des bibliothèques d'ouvertures 2D 3D avec 3 niveaux de présentation (ouvertures simples, ouvertures avec volets bois, ouvertures extérieures...) une cinquantaine d'ouvertures dans le catalogue d'ouvertures simples...
- des raccourcis claviers adaptés,
- une gestion de calque et d'état de calques cohérente avec les objets de bibliothèque et le travail quotidien de l'architecte.
- des configuration d'imprimantes en cohérence avec les objets de bibliothèque, les murs, les ouvertures...



Zoom sur les bibliothèques

- bibliothèque complètes de murs, cloisons,

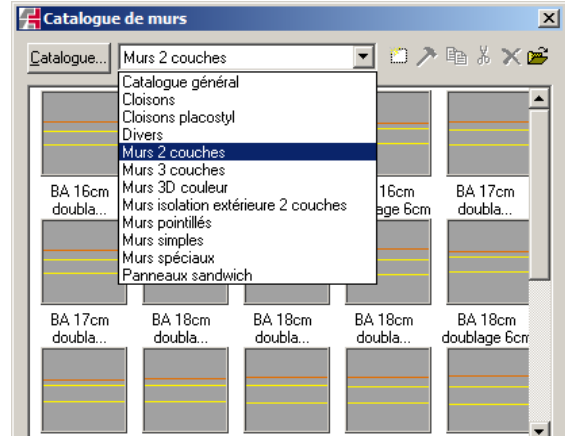

- des bibliothèques d'ouvertures 2D 3D

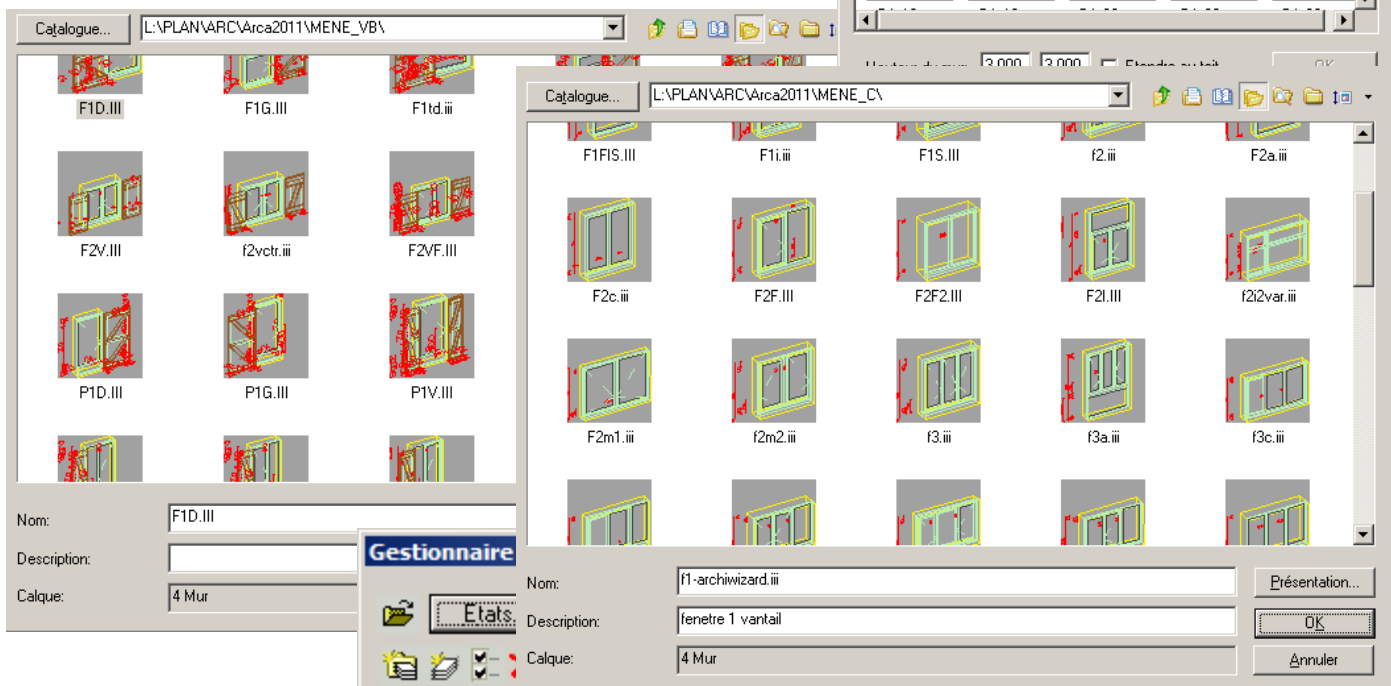

- une gestion de calques cohérente

Nom	#	2D/3D	Calque	Visibilité	Verrouillage	Groupement	Autres
Calques							
Groupe Base							
1 Objet	1	2D/3D		<input type="checkbox"/>	<input type="checkbox"/>		<Vic
2D	2	2D		<input type="checkbox"/>	<input type="checkbox"/>		<Vic
4 Mur	4	2D/3D		<input type="checkbox"/>	<input type="checkbox"/>		<Vic
5 Ouvertures	5	2D/3D		<input type="checkbox"/>	<input type="checkbox"/>		<Vic
6 Mobilier 2D	6	2D		<input type="checkbox"/>	<input type="checkbox"/>		<Vic
7 surface	7	2D		<input type="checkbox"/>	<input type="checkbox"/>		<Vic
9 Sanitaire	9	2D/3D		<input type="checkbox"/>	<input type="checkbox"/>		<Vic
10 Cloison	10	2D/3D		<input type="checkbox"/>	<input type="checkbox"/>		<Vic
11 Hachure Mur	11	2D		<input type="checkbox"/>	<input type="checkbox"/>		<Vic
12 Trame Hachure	12	2D		<input type="checkbox"/>	<input type="checkbox"/>		<Vic
18 Handicapés	18	2D		<input type="checkbox"/>	<input type="checkbox"/>		<Vic
26Végét 2D/3D	26	2D/3D		<input type="checkbox"/>	<input type="checkbox"/>		<Vic
50 Détail 1/50	50	2D/3D		<input type="checkbox"/>	<input type="checkbox"/>		<Vic
Groupe Textes							
13 Texte General	13	2D		<input type="checkbox"/>	<input type="checkbox"/>		<Vic
14 Texte 50	14	2D		<input type="checkbox"/>	<input type="checkbox"/>		<Vic
15 Texte 100	15	2D		<input type="checkbox"/>	<input type="checkbox"/>		<Vic
16 Texte 20	16	2D		<input type="checkbox"/>	<input type="checkbox"/>		<Vic
Groupe Technique							
Groupe 3D							



- Des objets gérés en terme de calque, de couleur... : ces objets vont se ranger directement sur le bon calque (sanitaires, électricité...) et sont accessible par une structure arborescente depuis le menu déroulant ou le bouton droit de la souris.

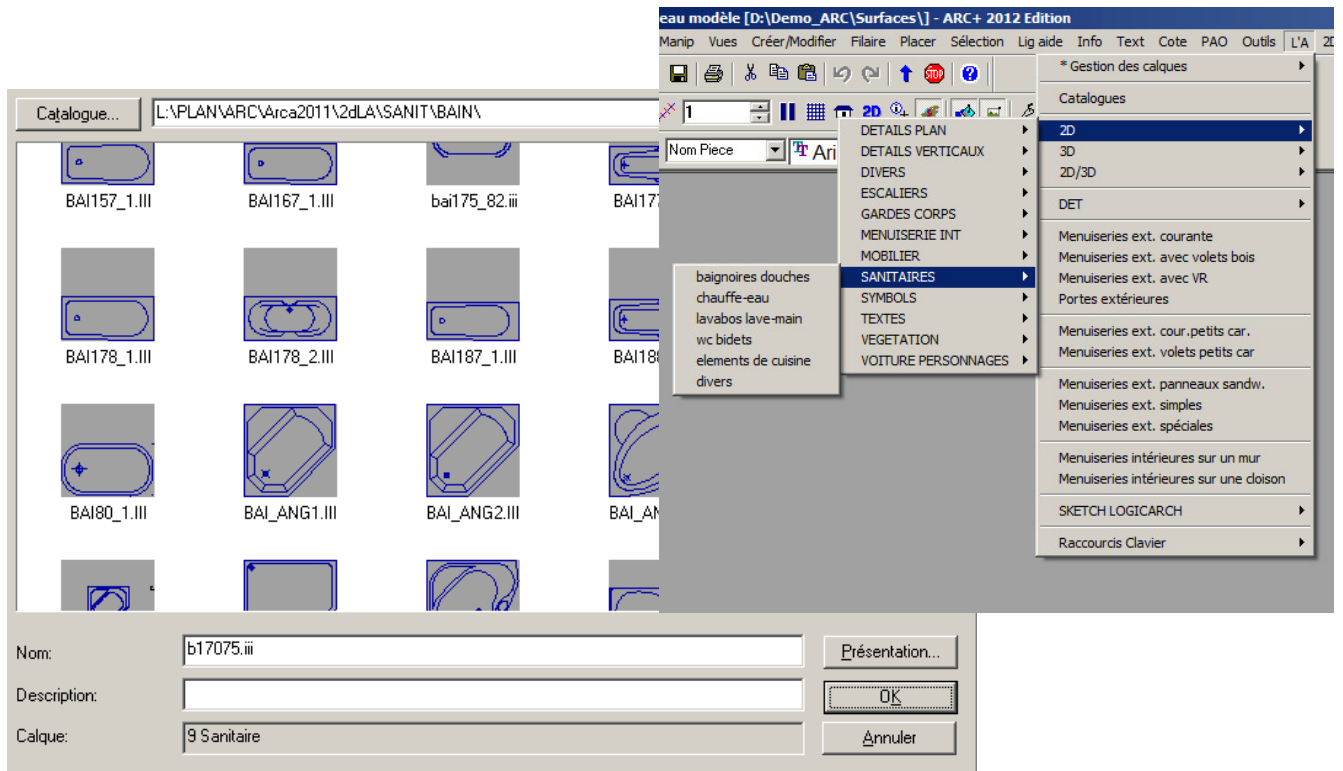

Productivité

L'applicatif LOGIC'ARCH vous permet 40 % de productivité supplémentaire par rapport à la version « par défaut »

Notre gabarit facilite la prise en main du logiciel et le travail de groupe.

Formation

Une formation d'une journée est nécessaire pour bien appréhender toutes les subtilités de l'applicatif.